UNIVERSIDADE DO ESTADO DA BAHIA - UNEB
CHEFIA DE GABINETE DA REITORIA - CHEGAB
ASSESSORIA DE COMUNICAÇÃO - ASCOM

TRIBUNA DA BAHIA

Caderno	Coluna / Seção	Página
Municípios		15

Título / Assunto	Data
UNEB conquista título inédito para o Brasil no RoboCup Japan	19/5/2010

Clipping

☒ Matéria enviada pela Ascom ☐ Matéria sugerida pela Ascom ☐ Matéria Espontânea

Uneb conquista título inédito para o Brasil em competição de robôs

A Universidade do Estado da Bahia (Uneb) conquistou um título inédito para o Brasil. A equipe Bahia Robotic Team (BRT), do Núcleo de Arquitetura de Computadores e Sistemas Operacionais (Acso) da instituição, venceu a RoboCup Japan Open 2010, na modalidade realidade mista. A competição mundial de futebol de robôs aconteceu entre os dia 1º e 4 de maio, em Osaka (Japão). Principal competição científica de robótica inteligente do Japão, a RoboCup nunca havia sido conquistada por equipes de fora do país asiático. A final foi disputada em um quadrangular, com a equipe da Uneb superando outros três times japoneses.

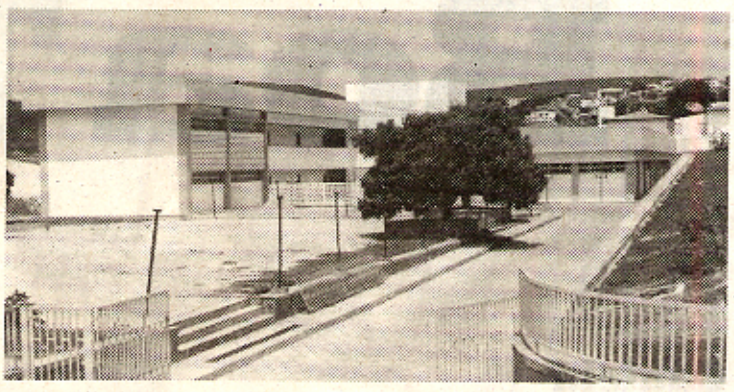

ROBÔS
A Uneb foi a primeira equipe fora da Ásia a vencer